

CIDADES

LAGOS. INTERVENÇÃO

Ponta da Piedade ganha miradouros e passadiço

CUSTO ● Empreitada de requalificação representa um investimento de cerca de 250 mil euros

ÁREA ● Numa primeira fase, o projeto abrange a zona entre a praia do Canavial e a Ponta da Piedade

JOSÉ CARLOS EUSÉBIO

A Ponta da Piedade, em Lagos, que é um dos locais mais visitados do Algarve, vai ser alvo de uma intervenção de requalificação.

O projeto, na primeira fase, contempla a construção de miradouros e de passadiços ao longo da costa, entre a praia do Canavial e a Ponta da Piedade.

A obra será candidadata a fundos comunitários, através do Programa Cresc 2020, tendo já sido celebrado um protocolo

INTERVENÇÃO VAI SER ALVO DE CANDIDATURA A FUNDOS COMUNITÁRIOS

entre a Agência Portuguesa do Ambiente, a Câmara de Lagos e a sociedade Cascadeinvest, que tem interesses turísticos na zona. O projeto de execução já mereceu a aprovação em reunião de câmara, devendo a empreitada orçar em cerca de 250 mil euros, com a maior parte da verba a ser suportada por apoios comunitários. Nesta primeira fase não está prevista a instalação de sanitários.

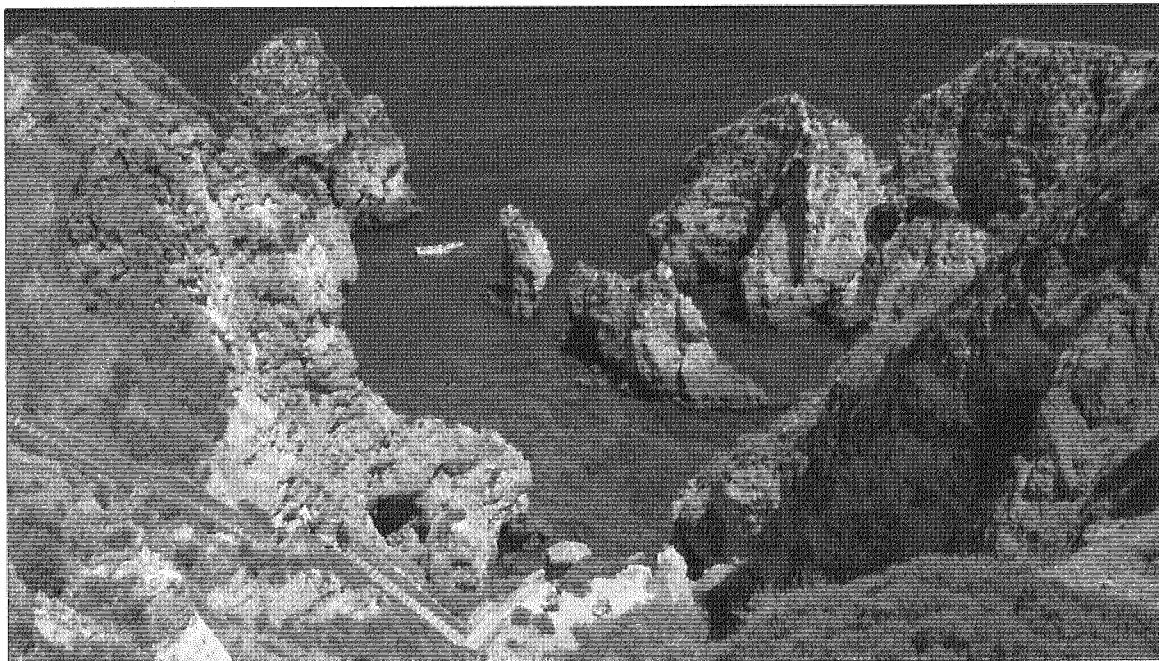

Ponta da Piedade é muito visitada devido ao rendilhado da costa, resultado da erosão provocada pelo mar e pela chuva

Para manter uma coerência na intervenção, a segunda fase da requalificação, que abrangerá a zona entre a Ponta da Piedade e a praia D. Ana, será adjudicada ao mesmo arquiteto paisagista. Foi recomendado que este refletisse no projeto a memória de Sophia de Mello Breyner An-

dresen, poetisa que escreveu sobre as grutas e a costa desta zona do Algarve.

A Ponta da Piedade recebe milhares de visitantes todos os anos, sendo, inclusivamente, realizadas excursões turísticas de autocarro até ao local. O rendilhado da costa, resultado

da erosão provocada pelo mar e pela chuva, as águas cristalinas, as pequenas praias e a existência de grutas são os grandes atrativos.

Existem muitas embarcações que efetuam visitas ao longo da Ponta da Piedade, incluindo a passagem por grutas. ●

'AS DEMÊNCIAS NO ENVELHECIMENTO'

■ O seminário 'As demências no envelhecimento' decorre no Centro Cultural de Lagos, dia 30, às 09h00, organizado pela União de Misericórdias Portuguesas.

PROGRAMAÇÃO PARA CRIANÇAS

■ A Biblioteca Municipal de Silves recebe, todos os sábados, tardes lúdicas dirigidas a crianças e famílias, na sala da Hora do Conto, a partir das 15h30.

'MONTANHA VERDE' DECORRE AMANHÃ

■ A iniciativa 'Montanha Verde', que prevê a plantação de 5800 árvores, em Silves, decorre amanhã, depois de adiada, devido ao mau tempo que se fez sentir.

SILVES. ATIVIDADES

Antropologia e tradições

■ 'Antropólogo por um dia', 'A Lenda de Martinho, o soldado Romano' e 'Cheiros e Sabores de Natal' são as três atividades que a Câmara de Silves propõe à comunidade escolar do concelho, no mês de novembro. Estão integradas no plano educativo do setor de museus. ● J.M.G.

LOULÉ. DIAS 18 A 20

Feira dedicada a casamentos

■ A 5ª edição da Feira dos Noivos do Algarve, dedicada a tudo o que está relacionado com o casamento, decorre de 18 a 20 de novembro, na Quinta monte Vale d'Éguas, em Almancil, Loulé. Inclui passagem de modelos com vestidos de noiva. ● J.M.G.

FARO. CONFERÊNCIA

Sociedade em análise

■ 'Por uma sociedade decente' é o tema da conferência que, no próximo dia 9, às 18h30, Eduardo Paz Ferreira apresenta no Teatro das Figuras, em Faro, no âmbito do ciclo de conferências 'Ideias em Palco', organizado pelo teatro. ● J.M.G.

LAGOA. VILA DE FERRAGUDO

Aniversário com anúncios

■ A remodelação da entrada de Ferragudo e uma intervenção na praia da Angrinha foram anunciadas, na celebração do 17º aniversário da elevação da localidade a vila, por Francisco Martins, presidente da Câmara de Lagoa.

A entrada passará a ser "uma área privilegiadamente pedonal, com uma grande zona ver-

de" e o atual regato será transformado num espelho de água. Irá ser criado um parque para 120 viaturas com três pisos.

Na Angrinha, a intervenção passa pela criação de acessos pedonais e um passadiço de madeira, até à praia Grande, consolidação de arribas e novas bolsas de estacionamento, entre outras obras. ● J.M.G.

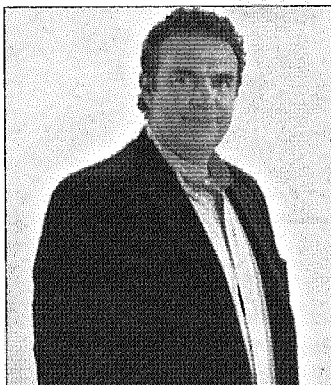

Autarca Francisco Martins

EVENTO. BALANÇO

Rota do Petisco de 2016 vendeu 240 mil ementas

■ Na edição deste ano, a Rota do Petisco vendeu cerca de 240 mil ementas, num crescimento de 20% face a 2015. A etapa com maior procura foi a terceira, em Portimão e Alvor.

No balanço final da iniciativa, divulgado pela Teia d'Impulsos,

a primeira etapa, em maio, que envolveu os concelhos de Aljezur e Lagos (em estreia no evento) resultou na venda de 29 742 ementas. Na segunda, em Monchique, Silves e Lagos, foram vendidos 22 319. Finalmente, em Alvor e Portimão, foram vendidas 181 176 ementas. A Rota do Petisco é uma iniciativa em que os restaurantes aderentes (cerca de 250, em 2016), oferecem petiscos a preços convidativos aos clientes. ● J.M.G.